

**A** arq.

MADRID  
Monte Esquinza, 44

BILBAO  
Alameda Recalde 27, 8º. Dpto.4

BURGOS  
Villasana de Mena  
La Isla, 3- Bajo1

+34 944249711  
info@anguloarquitectura.com  
www.anguloarquitectura.com

**MODIFICACIÓN PUNTUAL  
NN.UU.MM VALLE DE MENA  
ANZO DE MENA**

POLÍGONO 541 PARCELA 2655  
POLÍGONO 541 PARCELA 2658  
(ANZO DE MENA)  
VALLE DE MENA (BURGOS)

PROMOTOR:  
EUGENIO ANGULO GARCÍA  
ENRIQUETA ORTIZ LANG

ARQUITECTO  
ANGULO ARQUITECTURA, S.L.P.

F. BORJA ANGULO ANGULO  

SITUACIÓN PARCELAS  
1/2.500  
JULIO DE 2020

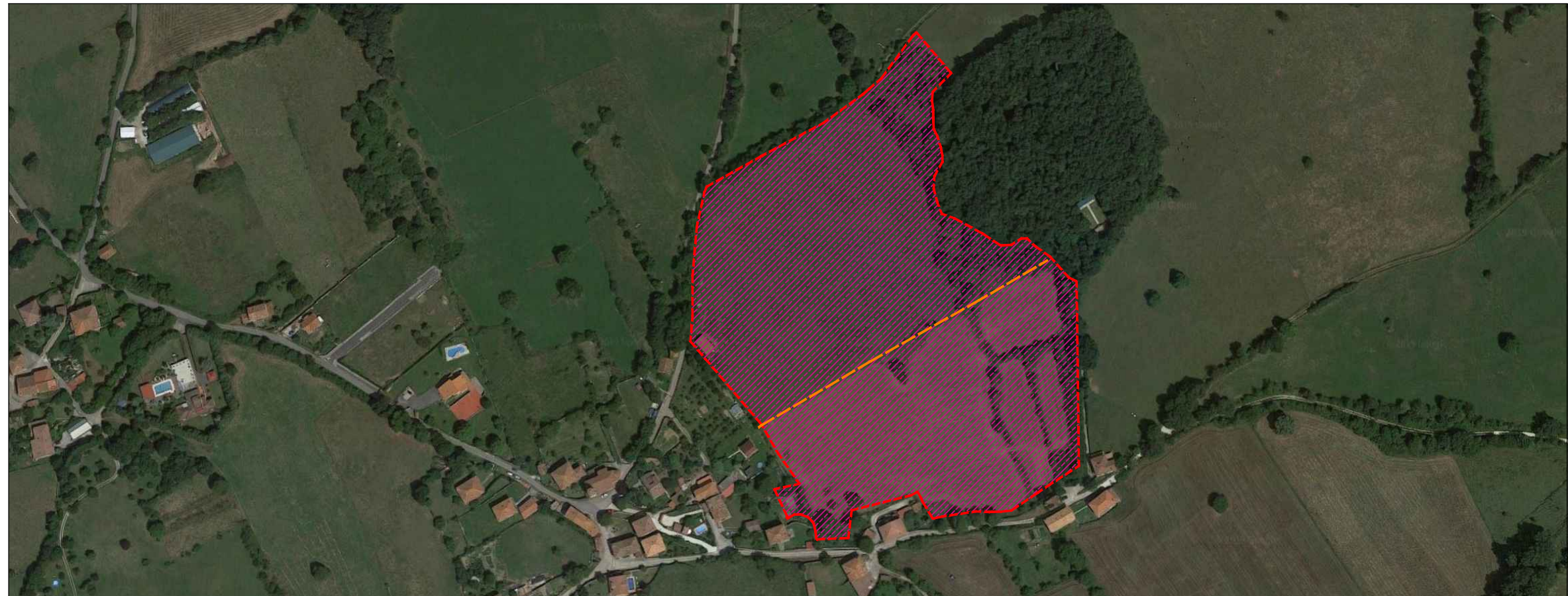

01



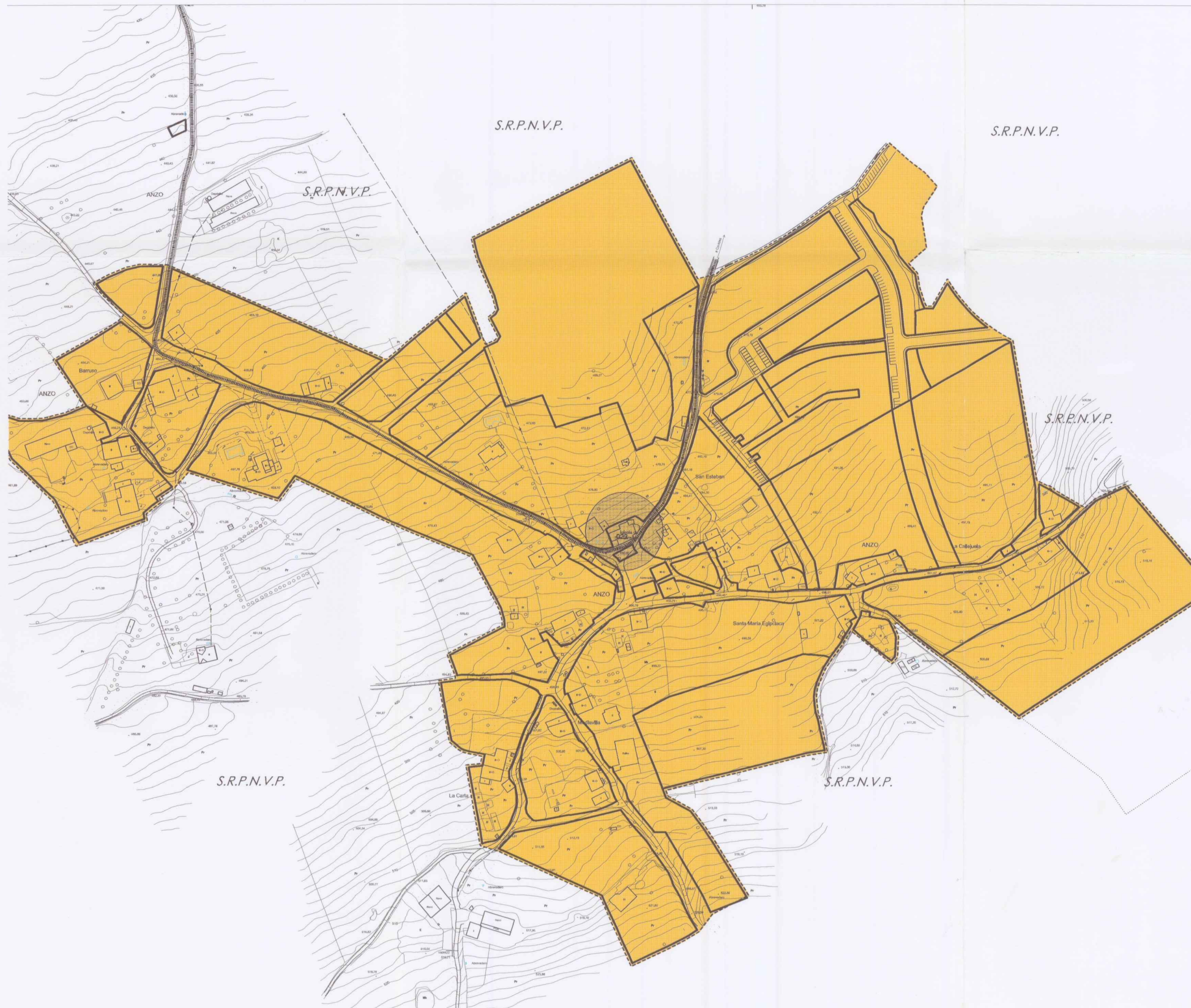

	Suelo Urbano SUELO URBANO CONSOLIDADO SUELO URBANO RESIDENCIAL LICENCIA DIRECTA PERIMETRO DEL SUELO URBANO
	Suelo Urbanizable SUELO URBANIZABLE <b>SUR-0.1</b> Nº Sector Urbanizable PERIMETRO DE SECTOR URBANIZABLE
	Suelo Protegido PROTECCION NATURAL - CURSOS DE AGUA- CAUCES S.R.P. ENTORNO URBANO S.R.P. NATURAL- MONTES U.P. S.R.P. NATURAL- MONTES CONSORCIADOS S.R.P. RED NATURA 2000 S.R.P. NATURAL- VALOR PAISAJISTICO S.R.P. AGROPECUARIA S.R.P. CULTURAL. CATALOGO DE PATRIMONIO ARQUEOLOGICO Zona A. Protección 1ª Zona B. Protección 2ª Zona C. Protección 3ª
	040 Nº Ficha de Catálogo SEPARACION DE CATEGORIAS DE SUELO RUSTICO
	SISTEMA GENERAL VIARIO (S.G.V.)

DILIGENCIA.- La pongo yo Secretaria, para hacer constar que el Pleno de la corporación, en sesión de fecha 13 de Marzo de 2008, acordó aprobar el presente documento como parte integrante de las NN.UU.MM. del Valle de Mena, Villasan de Mena, 13 de marzo de 2008.  
LA SECRETARIA



APROBADO DEFINITIVAMENTE POR LA COMISION TERRITORIAL DE URBANISMO DE BURGOS EN FECHA



18 ABR 2008

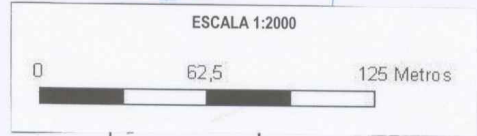

**0-002**  
CLASIFICACION URBANISTICA B.U.C.U.C.E.D.  
TIPO: ANZO  
REDA: HED

ESCALA 1/2.000  
SEPTIEMBRE 2005

Junta de Castilla y León  
DIPUTACION PROVINCIAL DE BURGOS  
AYUNTAMIENTO DE VALLE DE MENA

NORMAS URBANISTICAS MUNICIPALES

04/03/08  
4

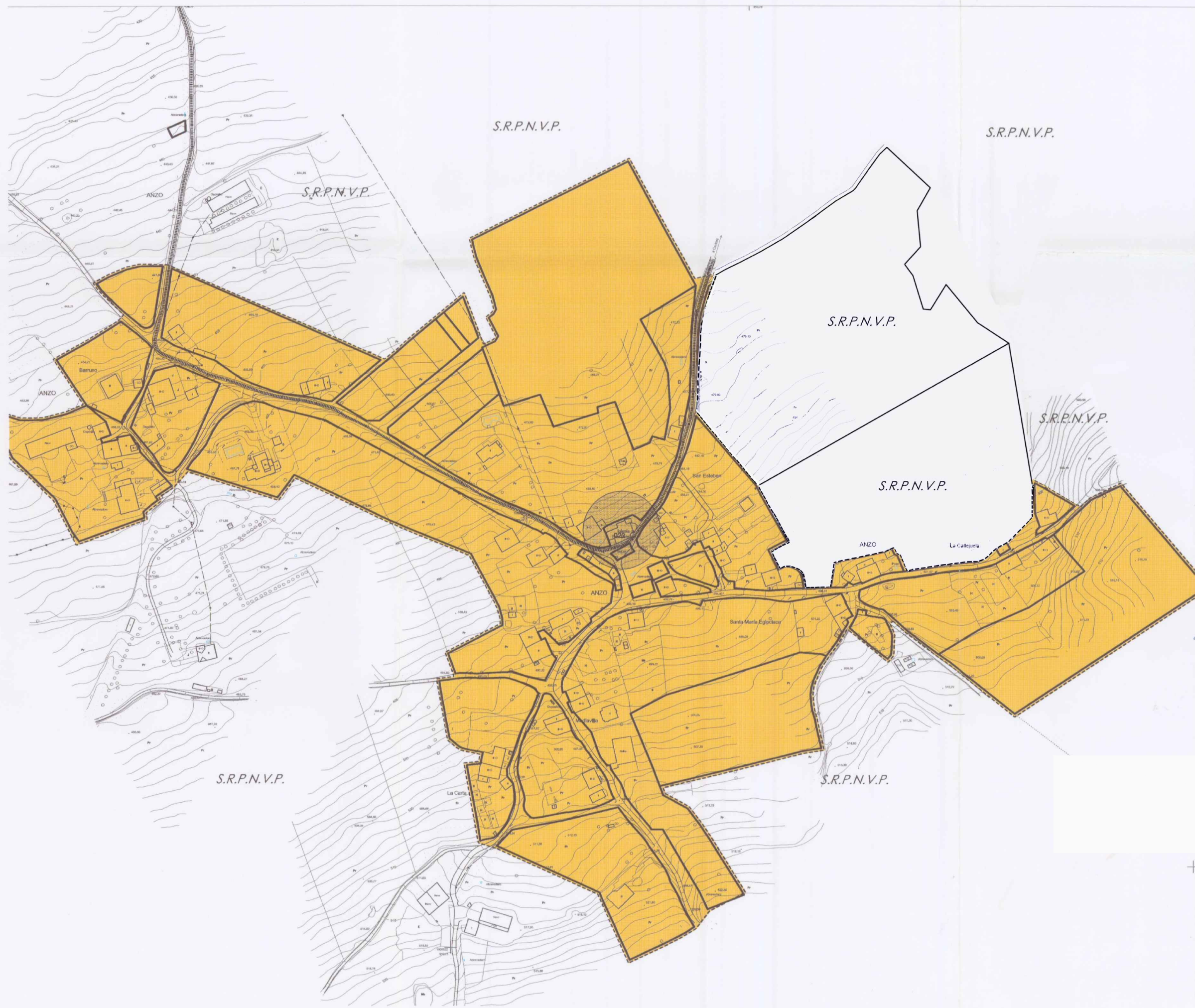

	Suelo Urbano
	SUELO URBANO CONSOLIDADO
	SUELO URBANO RESIDENCIAL LICENCIA DIRECTA
	PERIMETRO DEL SUELO URBANO
	Suelo Urbanizable
	SUELO URBANIZABLE
<b>SUR-0.1</b>	Nº Sector Urbanizable
	PERIMETRO DE SECTOR URBANIZABLE
	Suelo Rústico
	PROTECCION NATURAL - CURSOS DE AGUA- CAUCES
	S.R.P. ENTORNO URBANO
	S.R.P. NATURAL- MONTES U.P.
	S.R.P. NATURAL- MONTES CONSORCIADOS
	S.R.P. RED NATURA 2000
	S.R.P. NATURAL- VALOR PISAJISTICO
	S.R.P. AGROPECUARIA
	S.R.P. CULTURAL. CATALOGO DE PATRIMONIO ARQUEOLOGICO
	Zona A. Protección 1ª
	Zona B. Protección 2ª
	Zona C. Protección 3ª
<b>040</b>	Nº Ficha de Catálogo
	SEPARACION DE CATEGORIAS DE SUELO RUSTICO
	SISTMA GENERAL VIARIO (S.G.V.)

**0-002**

CLASIFICACION URBANIZACIONES

PLANO N.º 002

ANZO

ESCALA 1/2.000

JULIO 2020

Junta de Castilla y León

DEPUTACION PROVINCIAL DE BURGOS

AYUNTAMIENTO DE VALLE DE MENA

**MODIFICACIÓN PUNTUAL NN.UU.MM VALLE DE MENA - ANZO DE MENA**

ARQUITECTO F. BORJA ANGULO ANGULO

MADRID  
Monte Esquinza, 44

BILBAO  
Alameda Recalde 27, 8º. Dpto.4

BURGOS  
Villasana de Mena  
La Isla, 3- Bajo1

+34 944249711  
info@anguloarquitectura.com  
www.anguloarquitectura.com

## MOD. PUNTUAL NN.UU.MM VALLE DE MENA ANZO DE MENA

POLÍGONO 541 PARCELA 2655  
POLÍGONO 540 PARCELA 2658  
(ANZO DE MENA)  
VALLE DE MENA (BURGOS)

PROMOTOR:  
EUGENIO ANGULO GARCÍA  
ENRIQUETA ORTIZ LANG

ARQUITECTO  
ANGULO ARQUITECTURA, S.L.P.

F. BORJA ANGULO ANGULO

ESTADO ACTUAL  
PLANO NN.UU.MM

S/E  
ENERO 2020

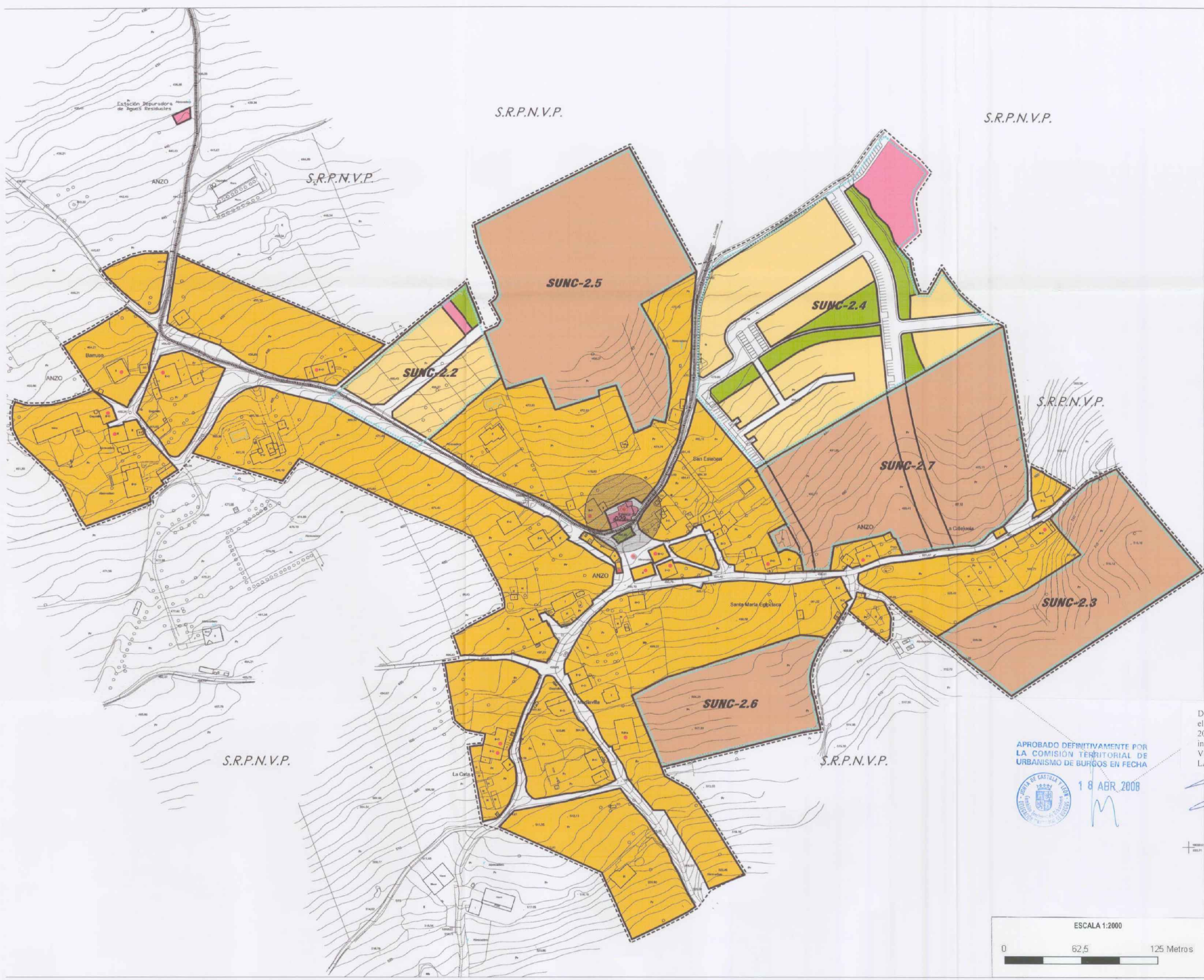

	Justo Urbano
	SUELO URBANO CONSERVADO
	SUELO URBANO RESIDENCIAL LICENCIA DIRECTA
	SUELO URBANO INCLUIDO EN UNIDADES
	SUELO URBANO INDUSTRIAL
	AA-0.1
	API-0.1
	Mº Unidad de Actuación Urbana
	Mº Área de Planamiento Incorporado
	SUELO URBANO NO CONSERVADO
	SUELO URBANO NO CONSERVADO
	Mº Unidad de Actuación Urbana
	Zona A. Protección 1ª
	Zona B. Protección 2ª
	Zona C. Protección 3ª
	040
	Mº Ficha de Catálogo
	SUELO URBANIZABLE RESIDENCIAL
	Mº Sector Urbanizable
	SUELO URBANIZABLE INDUSTRIAL
	Mº Sector Urbanizable
	Justo Búlgico
	PROTECCION NATURAL - CURSOS DE AGUA
	PROTECCION NATURAL - CAUCES
	S.R.P.E.U.
	S.R.P. ENTORNO URBANO
	S.R.P. NATURAL- MONTES U.P.
	S.R.P. NATURAL- MONTES CONSERVADOS
	S.R.P. RED NATURAL 2000
	S.R.P. NATURAL- VALOR PISCICOLICO
	S.R.P. AGROPECUARIO
	S.R.P. CULTURAL- CATALOGO DE PATRIMONIO ARQUEOLOGICO
	Zona A. Protección 1ª
	Zona B. Protección 2ª
	Zona C. Protección 3ª
	040
	Mº Ficha de Catálogo
	Equipamientos
	ESPACIOS LIBRES PUBLICOS
	ESPACIOS LIBRES PRIVADOS
	PERIMETRO DEL SUELO URBANO
	PERIMETRO CONJUNTO HISTORICO INICIADO Y BIC
	PERIMETRO DE SUELO URBANO INCLUIDO EN UNIDADES
	PERIMETRO DE SECTOR URBANIZABLE
	SISTEMA GENERAL VAIRO (S.G.V.)
	ALBERGACION PRINCIPAL
	LINEA DE EDIFICACION
	ANCHURA DE CALLE
	Mº ALTURAS MINIMA COLECTIVA
	Mº ALTURAS DE EDIFICIO EXISTENTE
	COTA DE RASANTE

APROBADO DEFINITIVAMENTE POR  
LA COMISION TERRITORIAL DE  
URBANISMO DE BURGOS EN FECHA

18 ABR 2008

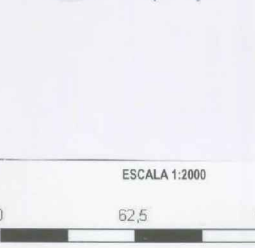

DILIGENCIA.- La pongo yo Secretaria, para hacer constar que el Pleno de la corporación, en sesión de fecha 13 de Marzo de 2008, acordó aprobar el presente documento por parte integrante de las NN.UU.MM. del Valle de Mena, Villasana de Mena, 13 de marzo de 2008.  
LA SECRETARIA

**0-003<sub>2</sub>**  
CALIFICACION  
URBANISTICA NUCLEO

Procedimiento: ANZO  
Modificación: ANZO

Junta de Castilla y León  
DIPUTACION PROVINCIAL DE BURGOS  
AYUNTAMIENTO DE VALLE DE MENA

ESCALA 1/2.000  
SEPTIEMBRE 2005

NORMAS URBANISTICAS MUNICIPALES

MADRID  
Monte Esquinza, 44

BILBAO  
Alameda Recalde 27, 8º. Dpto.4

BURGOS  
Villasana de Mena  
La Isla, 3- Bajo1

+34 944249711  
info@anguloarquitectura.com  
www.anguloarquitectura.com

## MOD. PUNTUAL NN.UU.MM VALLE DE MENA ANZO DE MENA

POLÍGONO 541 PARCELA 2655  
POLÍGONO 541 PARCELA 2658  
(ANZO DE MENA)  
VALLE DE MENA (BURGOS)

PROMOTOR:  
EUGENIO ANGULO GARCÍA  
ENRIQUETA ORTIZ LANG

ARQUITECTO  
ANGULO ARQUITECTURA, S.L.P.

F. BORJA ANGULO ANGULO

ESTADO PROPUESTO  
PLANO NN.UU.MM

S/E  
JULIO DE 2020

# 04

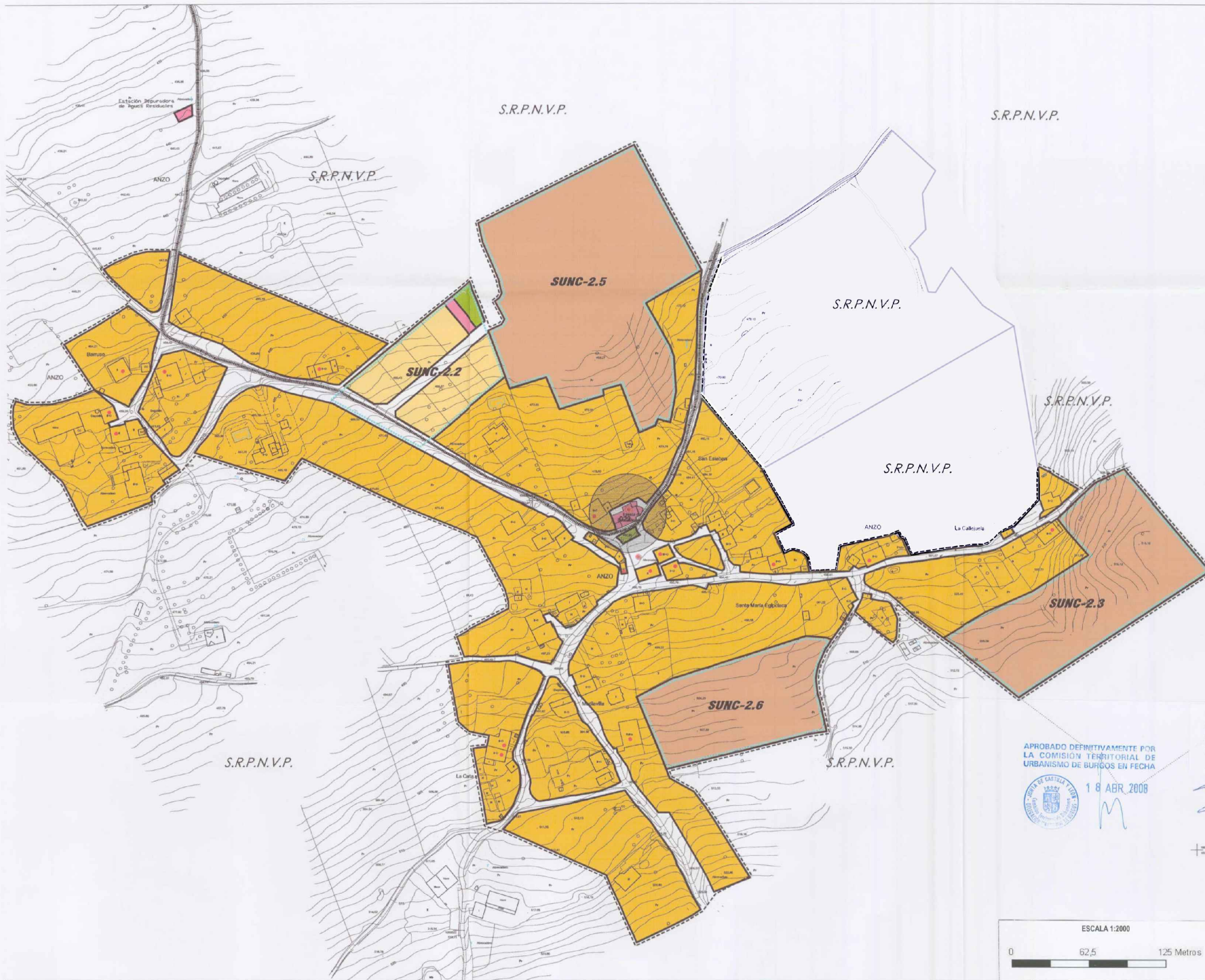

	Suelo Urbano
	SUELO URBANO CONSEJADO
	SUELO URBANO RESIDENCIAL LICENCIA DIRECTA
	SUELO URBANO INCLUIDO EN UNIDADES
	SUELO URBANO INDUSTRIAL
	AA-0.1
	AP-0.1
	SUELO URBANO NO CONSEJADO
	SUELO URBANO NO CONSEJADO
	SUNC-0.1
	Zona A. Protección 1ª
	Zona B. Protección 2ª
	Zona C. Protección 3ª
	040
	SUELO URBANIZABLE RESIDENCIAL
	SUELO URBANIZABLE INDUSTRIAL
	SUI-0.1
	SUELO BÁSICO
	PROTECCIÓN NATURAL - CURSOS DE AGUA
	PROTECCIÓN NATURAL - CAUCES
	S.P.P.M.
	S.P.P.M.
	S.P.P.M.
	S.P.P.M.
	S.P.P.M.
	S.P.P.M.
	S.P.P.M.
	S.P.P.M.
	S.P.P.M.
	S.P.P.M.
	S.P.P.M.
	S.P.P.M.
	S.P.P.M.
	S.P.P.M.
	S.P.P.M.
	S.P.P.M.
	S.P.P.M.
	S.P.P.M.
	S.P.P.M.
	S.P.P.M.
	S.P.P.M.
	S.P.P.M.
	S.P.P.M.
	S.P.P.M.
	S.P.P.M.
	S.P.P.M.
	S.P.P.M.
	S.P.P.M.
	S.P.P.M.
	S.P.P.M.
	S.P.P.M.
	S.P.P.M.
	S.P.P.M.
	S.P.P.M.
	S.P.P.M.
	S.P.P.M.
	S.P.P.M.
	S.P.P.M.
	S.P.P.M.
	S.P.P.M.
	S.P.P.M.
	S.P.P.M.
	S.P.P.M.
	S.P.P.M.
	S.P.P.M.
	S.P.P.M.
	S.P.P.M.
	S.P.P.M.
	S.P.P.M.
	S.P.P.M.
	S.P.P.M.
	S.P.P.M.
	S.P.P.M.
	S.P.P.M.
	S.P.P.M.
	S.P.P.M.
	S.P.P.M.
	S.P.P.M.
	S.P.P.M.
	S.P.P.M.
	S.P.P.M.
	S.P.P.M.
	S.P.P.M.
	S.P.P.M.
	S.P.P.M.
	S.P.P.M.
	S.P.P.M.
	S.P.P.M.
	S.P.P.M.
	S.P.P.M.
	S.P.P.M.
	S.P.P.M.
	S.P.P.M.
	S.P.P.M.
	S.P.P.M.
	S.P.P.M.
	S.P.P.M.
	S.P.P.M.
	S.P.P.M.
	S.P.P.M.
	S.P.P.M.
	S.P.P.M.
	S.P.P.M.
	S.P.P.M.
	S.P.P.M.
	S.P.P.M.
	S.P.P.M.
	S.P.P.M.
	S.P.P.M.
	S.P.P.M.
	S.P.P.M.
	S.P.P.M.
	S.P.P.M.
	S.P.P.M.
	S.P.P.M.
	S.P.P.M.
	S.P.P.M.
	S.P.P.M.
	S.P.P.M.
	S.P.P.M.
	S.P.P.M.
	S.P.P.M.
	S.P.P.M.
	S.P.P.M.
	S.P.P.M.
	S.P.P.M.
	S.P.P.M.
	S.P.P.M.
	S.P.P.M.
	S.P.P.M.
	S.P.P.M.
	S.P.P.M.
	S.P.P.M.
	S.P.P.M.
	S.P.P.M.
	S.P.P.M.
	S.P.P.M.
	S.P.P.M.
	S.P.P.M.
	S.P.P.M.
	S.P.P.M.
	S.P.P.M.
	S.P.P.M.
	S.P.P.M.
	S.P.P.M.
	S.P.P.M.
	S.P.P.M.
	S.P.P.M.
	S.P.P.M.
	S.P.P.M.
	S.P.P.M.
	S.P.P.M.
	S.P.P.M.
	S.P.P.M.
	S.P.P.M.
	S.P.P.M.
	S.P.P.M.
	S.P.P.M.
	S.P.P.M.
	S.P.P.M.
	S.P.P.M.
	S.P.P.M.
	S.P.P.M.
	S.P.P.M.
	S.P.P.M.
	S.P.P.M.
	S.P.P.M.
	S.P.P.M.
	S.P.P.M.
	S.P.P.M.
	S.P.P.M.
	S.P.P.M.
	S.P.P.M.
	S.P.P.M.
	S.P.P.M.
	S.P.P.M.
	S.P.P.M.
	S.P.P.M.
	S.P.P.M.
	S.P.P.M.
	S.P.P.M.
	S.P.P.M.
	S.P.P.M.
	S.P.P.M.
	S.P.P.M.
	S.P.P.M.
	S.P.P.M.
	S.P.P.M.
	S.P.P.M.
	S.P.P.M.
	S.P.P.M.
	S.P.P.M.
	S.P.P.M.
	S.P.P.M.
	S.P.P.M.
	S.P.P.M.
	S.P.P.M.
	S.P.P.M.
	S.P.P.M.
	S.P.P.M.
	S.P.P.M.
	S.P.P.M.
	S.P.P.M.
	S.P.P.M.
	S.P.P.M.
	S.P.P.M.
	S.P.P.M.
	S.P.P.M.
	S.P.P.M.
	S.P.P.M.
	S.P.P.M.
	S.P.P.M.
	S.P.P.M.
	S.P.P.M.
	S.P.P.M.
	S.P.P.M.
	S.P.P.M.
	S.P.P.M.
	S.P.P.M.
	S.P.P.M.
	S.P.P.M.
	S.P.P.M.
	S.P.P.M.
	S.P.P.M.
	S.P.P.M.
	S.P.P.M.
	S.P.P.M.
	S.P.P.M.
	S.P.P.M.
	S.P.P.M.
	S.P.P.M.
	S.P.P.M.
	S.P.P.M.
	S.P.P.M.
	S.P.P.M.
	S.P.P.M.
	S.P.P.M.
	S.P.P.M.
	S.P.P.M.
	S.P.P.M.
	S.P.P.M.
	S.P.P.M.
	S.P.P.M.
	S.P.P.M.
	S.P.P.M.
	S.P.P.M.
	S.P.P.M.
	S.P.P.M.
	S.P.P.M.
	S.P.P.M.
	S.P.P.M.
	S.P.P.M.
	S.P.P.M.
	S.P.P.M.
	S.P.P.M.
	S.P.P.M.
	S.P.P.M.
	S.P.P.M.
	S.P.P.M.
	S.P.P.M.
	S.P.P.M.
	S.P.P.M.
	S.P.P.M.
	S.P.P.M.
	S.P.P.M.
	S.P.P.M.
	S.P.P.M.
	S.P.P.M.
	S.P.P.M.
	S.P.P.M.
	S.P.P.M.
	S.P.P.M.
	S.P.P.M.
	S.P.P.M.
	S.P.P.M.
	S.P.P.M.
	S.P.P.M.
	S.P.P.M.
	S.P.P.M.
	S.P.P.M.
	S.P.P.M.
	S.P.P.M.
	S.P.P.M.
	S.P.P.M.
	S.P.P.M.
	S.P.P.M.
	S.P.P.M.
	S.P.P.M.
	S.P.P.M.
	S.P.P.M.
	S.P.P.M.
	S.P.P.M.
	S.P.P.M.
	S.P.P.M.
	S.P.P.M.
	S.P.P.M.
	S.P.P.M.
	S.P.P.M.
	S.P.P.M.
	S.P.P.M.
	S.P.P.M.
	S.P.P.M.
	S.P.P.M.
	S.P.P.M.
	S.P.P.M.
	S.P.P.M.
	S.P.P.M.
	S.P.P.M.
	S.P.P.M.
	S.P.P.M.
	S.P.P.M.
	S.P.P.M.
	S.P.P.M.
	S.P.P.M.
	S.P.P.M.
	S.P.P.M.
	S.P.P.M.
	S.P.P.M.
	S.P.P.M.
	S.P.P.M.
	S.P.P.M.
	S.P.P.M.
	S.P.P.M.
	S.P.P.M.
	S.P.P.M.
	S.P.P.M.
	S.P.P.M.
	S.P.P.M.
	S.P.P.M.
	S.P.P.M.
	S.P.P.M.
	S.P.P.M.
	S.P.P.M.
	S.P.P.M.
	S.P.P.M.
	S.P.P.M.
	S.P.P.M.
	S.P.P.M.
	S.P.P.M.
	S.P.P.M.
	S.P.P.M.
	S.P.P.M.
	S.P.P.M.
	S.P.P.M.
	S.P.P.M.
	S.P.P.M.
	S.P.P.M.
	S.P.P.M.
	S.P.P.M.
	S.P.P.M.
	S.P.P.M.
	S.P.P.M.
	S.P.P.M.
	S.P.P.M.
	S.P.P.M.
	S.P.P.M.
	S.P.P.M.
	S.P.P.M.
	S.P.P.M.
	S.P.P.M.
	S.P.P.M.
	S.P.P.M.
	S.P.P.M.
	S.P.P.M.
	S.P.P.M.
	S.P.P.M.
	S.P.P.M.
	S.P.P.M.
	S.P.P.M.
	S.P.P.M.
	S.P.P.M.
	S.P.P.M.
	S.P.P.M.
	S.P.P.M.
	S.P.P.M.
	S.P.P.M.
	S.P.P.M.
	S.P.P.M.
	S.P.P.M.
	S.P.P.M.
	S.P.P.M.
	S.P.P.M.
	S.P.P.M.
	S.P.P.M.
	S.P.P.M.
	S.P.P.M.
	S.P.P.M.
	S.P.P.M.
	S.P.P.M.
	S.P.P.M.
	S.P.P.M.
	S.P.P.M.
	S.P.P.M.
	S.P.P.M.

## MODIFICACIÓN PUNTUAL NN.UU.MM VALLE DE MENA ANZO DE MENA

POLÍGONO 541 PARCELA 2655  
POLÍGONO 541 PARCELA 2658  
(ANZO DE MENA)  
VALLE DE MENA (BURGOS)

PROMOTOR:  
EUGENIO ANGULO GARCÍA  
ENRIQUETA ORTIZ LANG

ARQUITECTO  
ANGULO ARQUITECTURA, S.L.P.

F. BORJA ANGULO ANGULO

### ESTRUCTURA DE LA PROPIEDAD ESTADO ACTUAL

1/1.500  
JULIO DE 2020

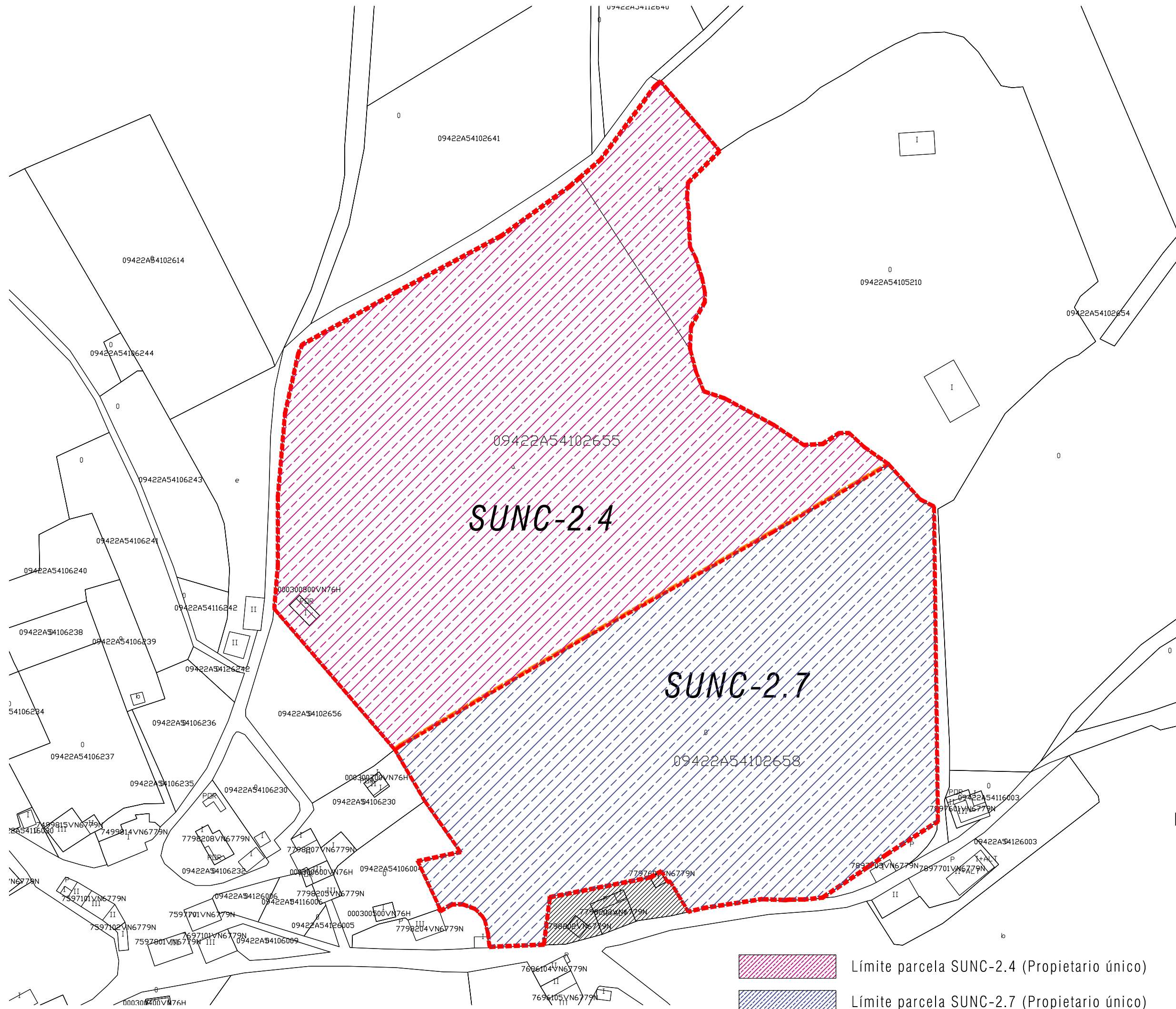

 Límite parcela SUNC-2.4 (Propietario único)  
 Límite parcela SUNC-2.7 (Propietario único)

## MODIFICACIÓN PUNTUAL NN.UU.MM VALLE DE MENA ANZO DE MENA

POLÍGONO 541 PARCELA 2655  
POLÍGONO 541 PARCELA 2658  
(ANZO DE MENA)  
VALLE DE MENA (BURGOS)

PROMOTOR:  
EUGENIO ANGULO GARCÍA  
ENRIQUETA ORTIZ LANG

ARQUITECTO  
ANGULO ARQUITECTURA, S.L.P.

F. BORJA ANGULO ANGULO

### ESTRUCTURA DE LA PROPIEDAD ESTADO PROPUESTO

1/1.500  
JULIO DE 2020

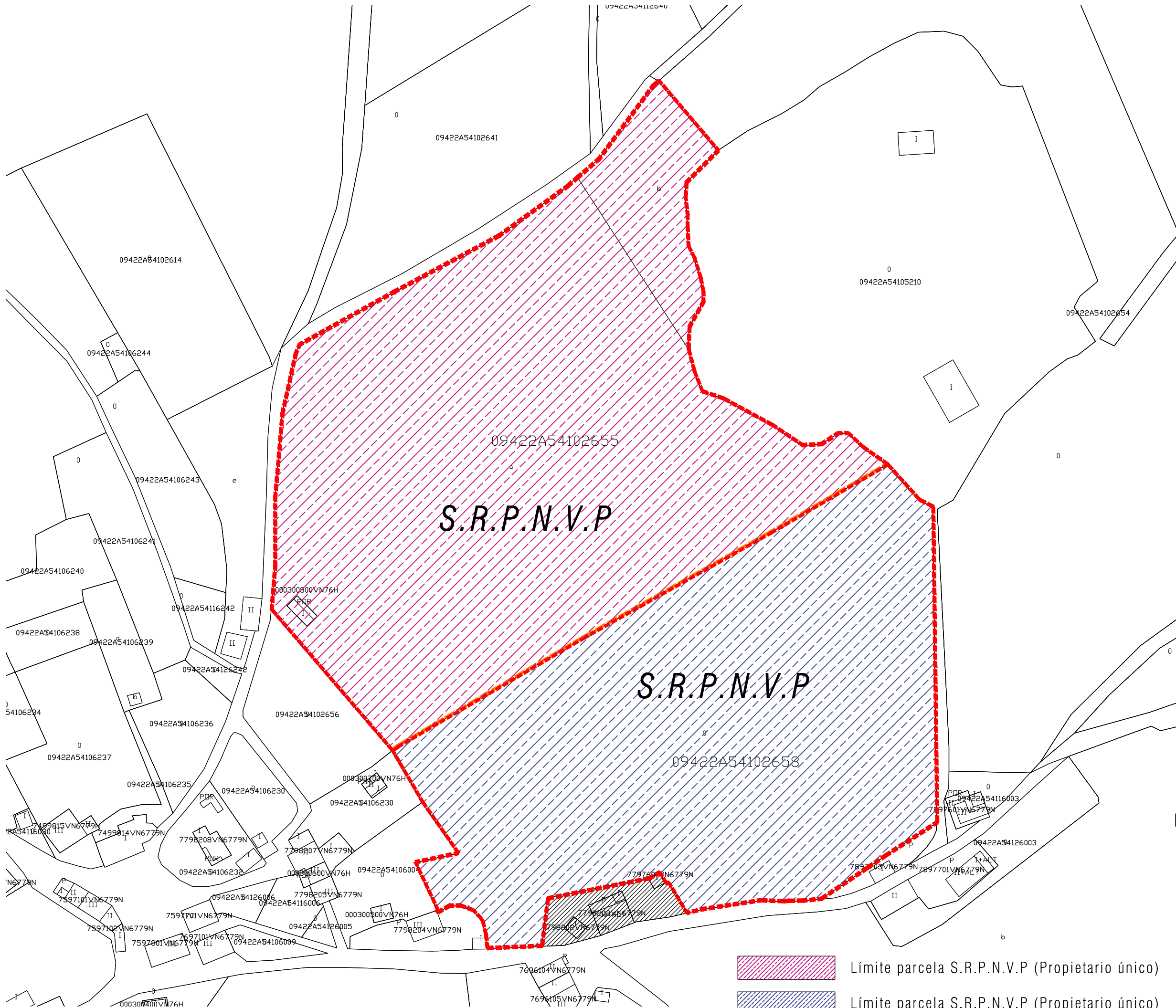

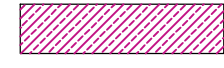
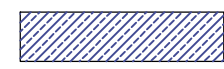
 Límite parcela S.R.P.N.V.P (Propietario único)  
 Límite parcela S.R.P.N.V.P (Propietario único)



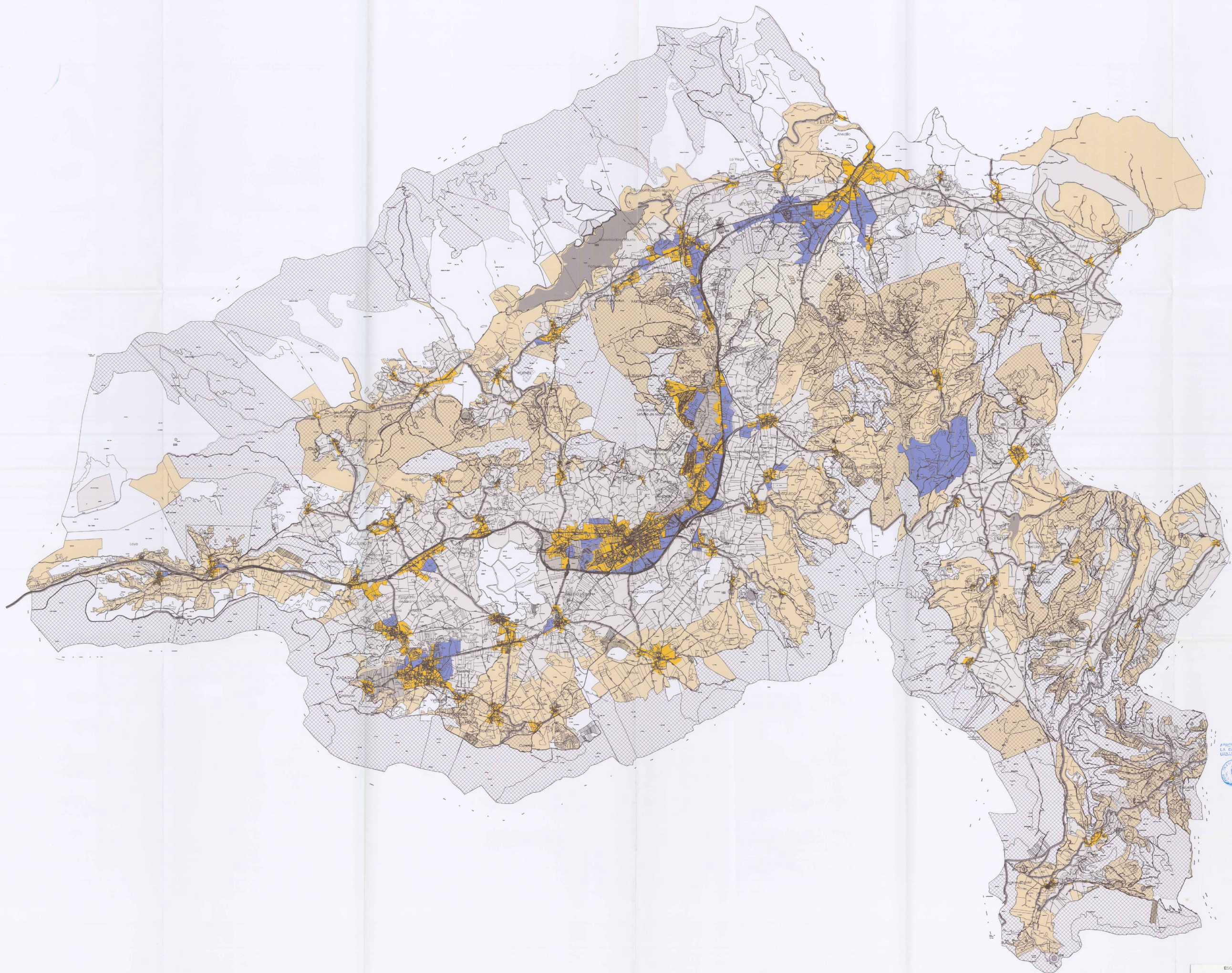

DILIGENCIA.- La pongo yo Secretaría, para hacer constar que el Pleno de la corporación, en sesión de fecha 13 de marzo de 2008, acordó aprobar el presente documento que forma parte integrante de las NN UU.MM. del Valle de Matagorda de Villavieja de Merina, 13 de marzo de 2008.  
LA SECRETARÍA



APROBADO DEFINITIVAMENTE POR LA COORDINACIÓN TERRITORIAL DE URBANISMO DE BURGOS EN FECHA

18 ABR 2008

	Urbanización ESTUDIO URBANO SISTEMA DE ABASTECIMIENTO DE AGUA POTABLE SISTEMA DE SANEAMIENTO DAS Zonas de Protección Zonas de Protección Zonas de Protección Zonas de Protección Zonas de Protección
	Zonas Naturales S.R.P. NATURAL: CIRCULOS DE AGUA Y CAUCE S.R.P. NATURAL: URBANO S.R.P. NATURAL: LICHES I.P. S.R.P. NATURAL: LICHTES COMUNICACIÓN S.R.P. BIODIVERSIDAD S.R.P. NATURAL: VALLES PARADISIAICOS S.R.P. ARQUEOLÓGICAS S.R.P. CULTURAL: CATALOGO DE PATR. ARQUEOLÓGICO S.R.P. NATURAL: LICHTES I.P. S.R.P. NATURAL: LICHTES I.P. S.R.P. NATURAL: LICHTES I.P. S.R.P. NATURAL: LICHTES I.P.
	Zonas de Protección Zonas de Protección Zonas de Protección Zonas de Protección Zonas de Protección Zonas de Protección Zonas de Protección
	Zonas de Protección Zonas de Protección Zonas de Protección Zonas de Protección Zonas de Protección Zonas de Protección Zonas de Protección

0-001  
CLASIFICACIÓN  
TERMINO

ESCALA 1:25000  
0 1250 Metros

AYUNTAMIENTO DE VILLAVIEJA DE MERINA  
SECRETARÍA GENERAL DE URBANISMO

NORMAS URBANÍSTICAS MUNICIPALES

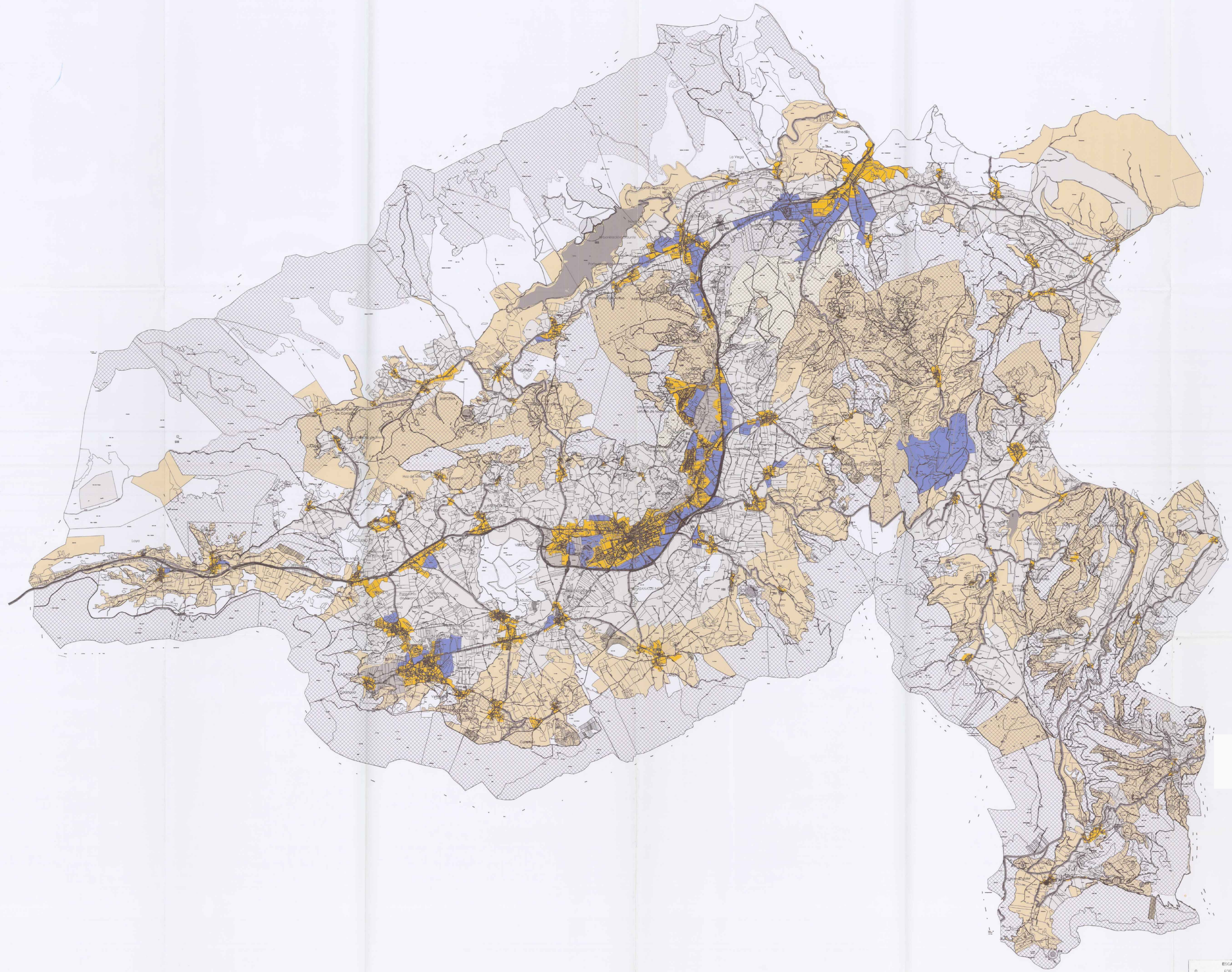

Suelo Urbano	
[Yellow Box]	SUELO URBANO
Zonas de Protección	
[Light Blue Box]	Símbolo Protección IP
[Light Orange Box]	Símbolo Protección IP
[Light Yellow Box]	IP Plan de Ordenamiento
Suelo Agrario	
[Dark Blue Box]	SUELO AGRARIO
Suelo Rural	
[Dark Blue Box]	S.R.P. NATURAL CURSO DE AGUA Y CAUCES
[Light Blue Box]	S.R.P. MEDIO URBANO
[Light Orange Box]	S.R.P. NATURAL MONTES U.P.
[Light Yellow Box]	S.R.P. NATURAL MONTES CONSERVADOS
[Light Green Box]	S.R.P. RED NATURAL 3000
[Light Blue Box]	S.R.P. NATURAL VALDE PASAJERO
[Light Orange Box]	S.R.P. GONDOLIANA
[Light Yellow Box]	S.R.P. CULTURAL CATALOGO DE PATR. ARQUEOLOGICO
[Light Blue Box]	Símbolo Protección IP
[Light Orange Box]	Símbolo Protección IP
[Light Yellow Box]	IP Plan de Ordenamiento
[Dark Blue Box]	SUELO URBANO
[Light Blue Box]	SUELO URBANO

ESCALA 1:25000  
0 25 50 1.250 Metros

**0-001**  
CLASIFICACION  
TERMINO

ESCALA  
1:25.000

JULIO 2010

MODIFICACION PUNTUAL NN UU MM  
VALLE DE MENA - ANZO DE MENA

ARQUITECTO  
F. BOLA ANGULO ANGULO

DILIGENCIA.- La pongo yo Secretaria, para hacer constar que el Pleno de la corporación, en sesión de fecha 11 de octubre de 2007, acordó aprobar el presente documento corregido, parte integrante de las NN.UU.MM. del Valle de Mena.  
 Villasana de Mena, 26 de noviembre de 2007.  
 LA SECRETARIA ACCTAL.



APROBADO DEFINITIVAMENTE POR LA COMISIÓN TERRITORIAL DE URBANISMO DE BURGOS EN FECHA



18 ABR 2008

	SUELO URBANO
	Patrimonio Arqueológico
	Zona A. Protección 1º
	Zona B. Protección 2º
	Zona C. Protección 3º
	Nº Ficha de Catálogo
	SUELO URBANIZABLE
	SUELO URBANIZABLE
	S.R.P. NATURAL- CURSOS DE AGUA Y CAUCES
	S.R.P. ENTORNO URBANO
	S.R.P. NATURAL- MONTES U.P.
	S.R.P. NATURAL- MONTES CONSORCIADOS
	S.R.P. RED NATURA 2000
	S.R.P. NATURAL- VALOR PAISAJISTICO
	S.R.P. AGROPECUARIA
	S.R.P. CULTURAL. CATALOGO DE PATR. ARQUEOLOGICO
	Zona A. Protección 1º
	Zona B. Protección 2º
	Zona C. Protección 3º
	Nº Ficha de Catálogo
	SISTEMA GENERAL VIARIO (S.G.V.)

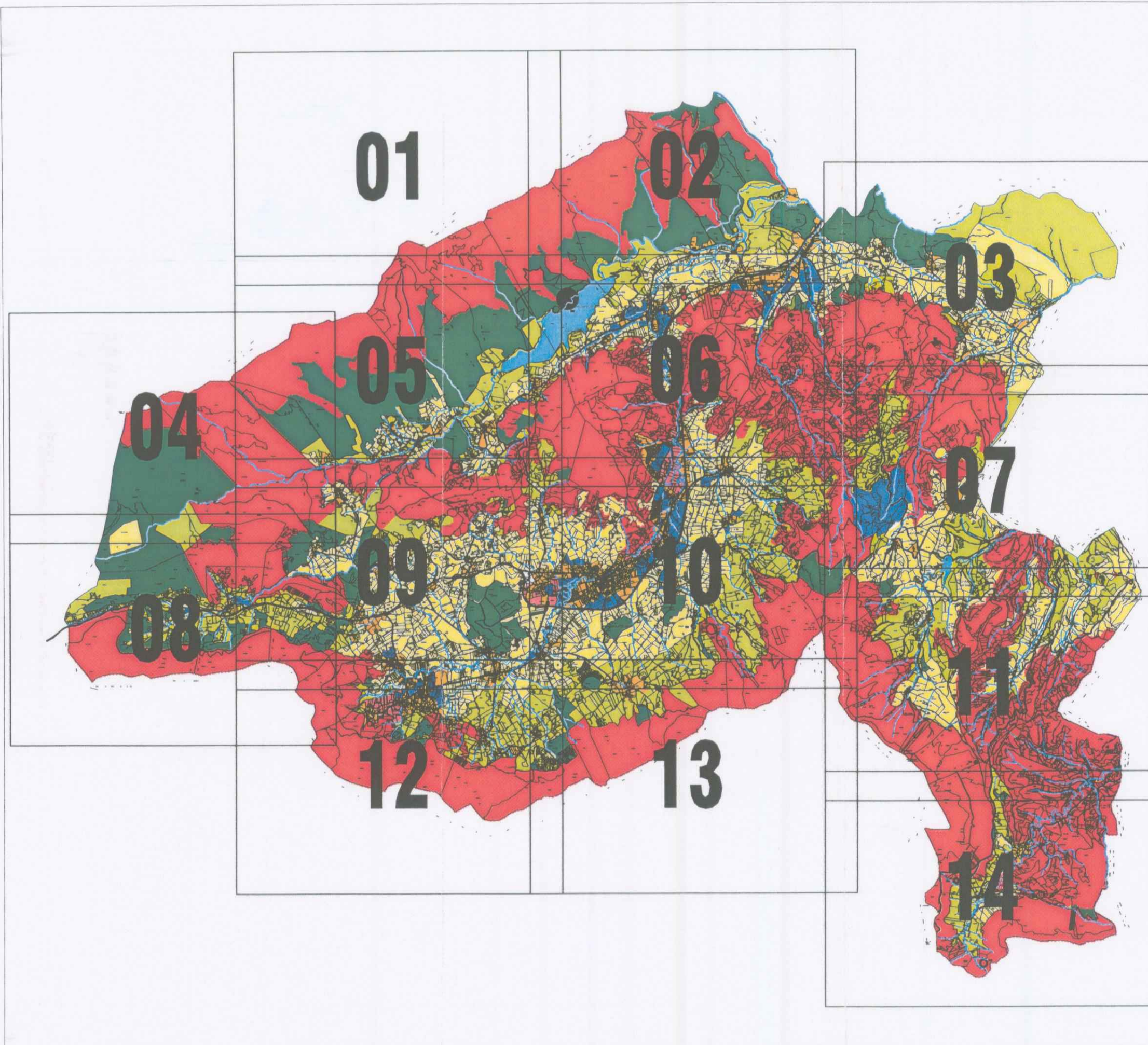

0-001  
 CLASIFICACION TERMINO

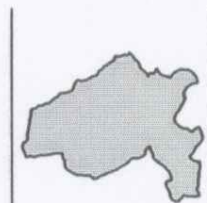

ESCALA S/E  
 SEPTIEMBRE 2005

Junta de Castilla y León

DIPUTACION PROVINCIAL DE BURGOS

AYUNTAMIENTO DE VALLE DE MENA

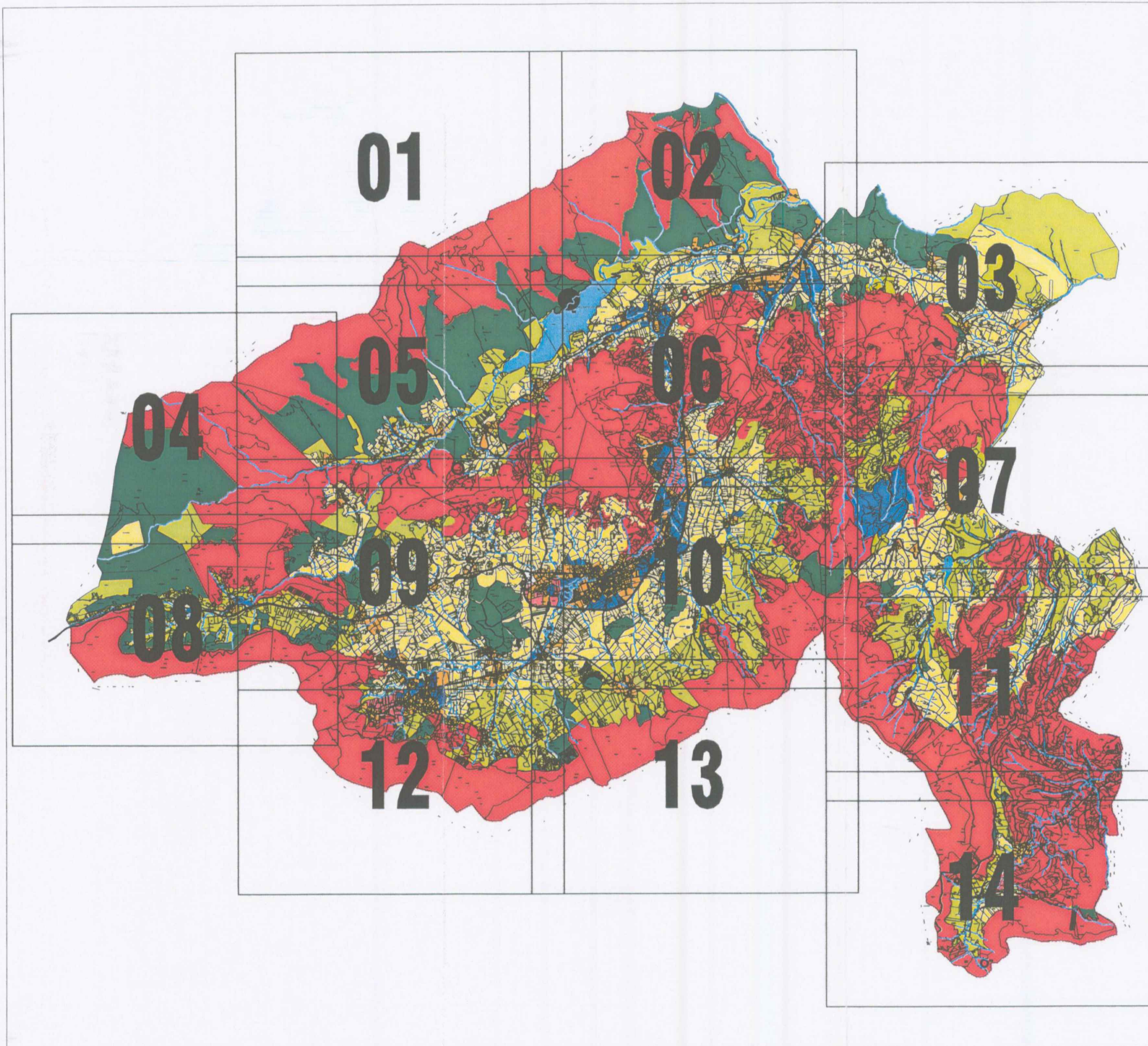

<u>Suelo Urbano</u>	
	SUELO URBANO
<u>Patrimonio Arqueológico</u>	
	Zona A. Protección 1ª
	Zona B. Protección 2ª
	Zona C. Protección 3ª
<b>040</b>	Nº Ficha de Catálogo
<u>Suelo Urbanizable</u>	
	SUELO URBANIZABLE
<u>Suelo Rústico</u>	
	S.R.P. NATURAL- CURSOS DE AGUA Y CAUCES
	S.R.P. ENTORNO URBANO
	S.R.P. NATURAL- MONTES U.P.
	S.R.P. NATURAL- MONTES CONSORCIADOS
	S.R.P. RED NATURA 2000
	S.R.P. NATURAL- VALOR PAISAJISTICO
	S.R.P. AGROPECUARIA
<u>S.R.P. CULTURAL. CATALOGO DE PATR. ARQUEOLOGICO</u>	
	Zona A. Protección 1ª
	Zona B. Protección 2ª
	Zona C. Protección 3ª
<b>040</b>	Nº Ficha de Catálogo
	SISTEMA GENERAL VIARIO (S.G.V.)

**0-001**  
CLASIFICACION  
TERMINO

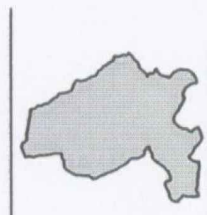

ESCALA  
S/E  
  
JULIO 2020

Junta de  
Castilla y León

DIPUTACION PROVINCIAL  
DE BURGOS

AYUNTAMIENTO DE  
VALLE DE MENA

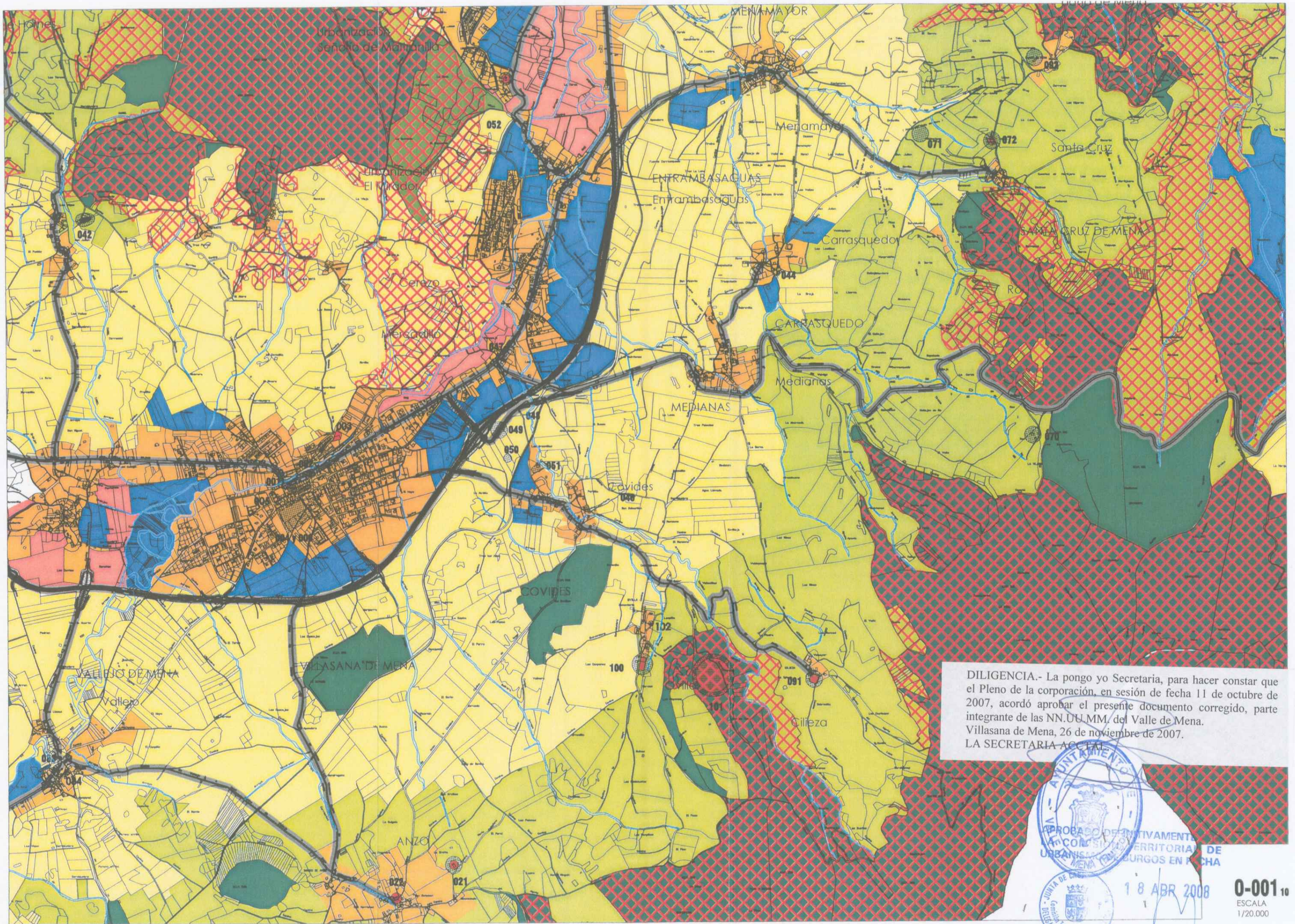

DILIGENCIA.- La pongo yo Secretaria, para hacer constar que el Pleno de la corporación, en sesión de fecha 11 de octubre de 2007, acordó aprobar el presente documento corregido, parte integrante de las NN.UU.MM. del Valle de Mena. Villasana de Mena, 26 de noviembre de 2007.  
 LA SECRETARIA ACCIDENTAL



18 ABR 2008

0-00110  
 ESCALA  
 1/20.000

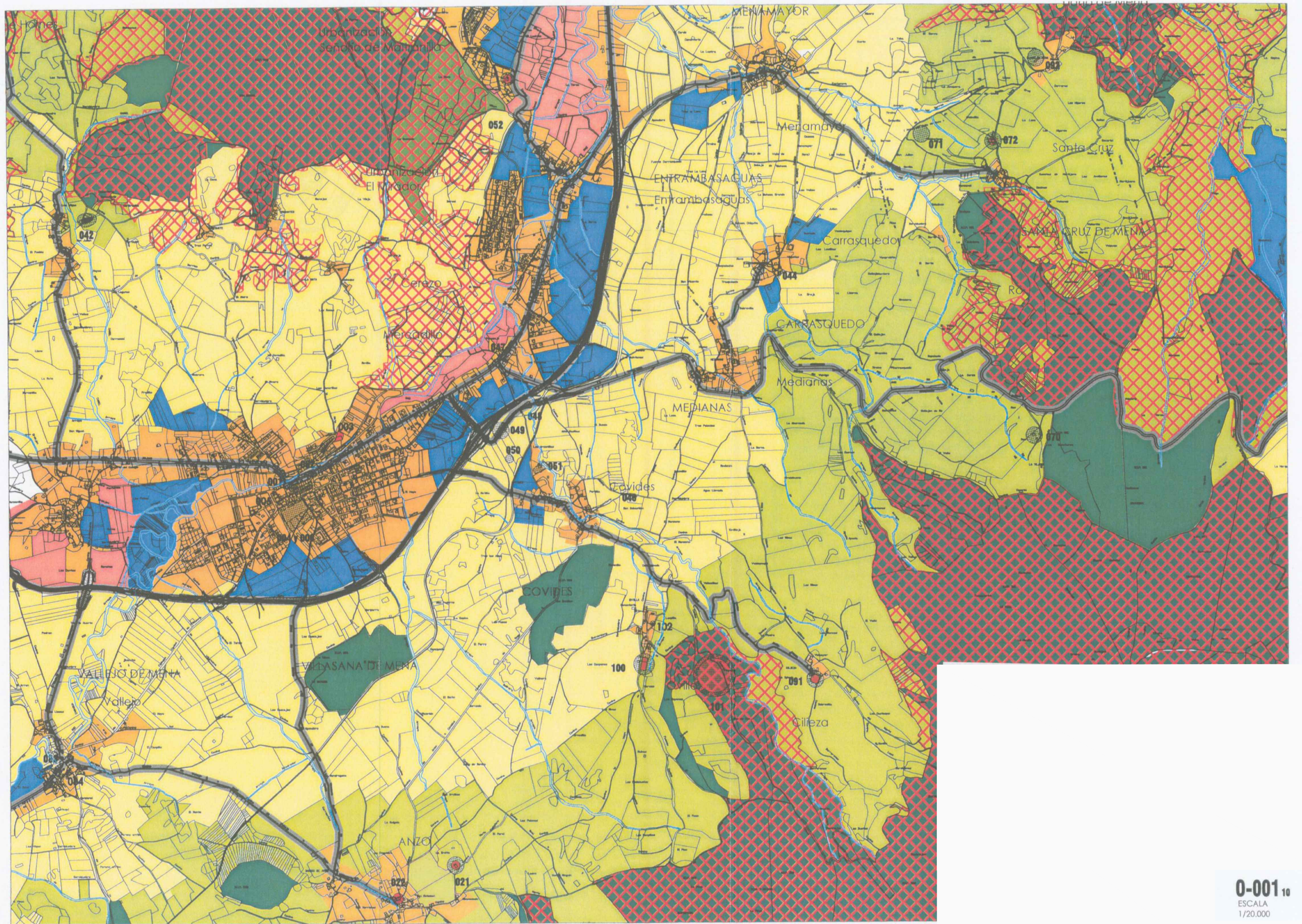

**0-001<sub>10</sub>**  
 ESCALA  
 1/20.000

MODIFICACIÓN PUNTUAL NN.UU.MM  
 VALLE DE MENA - ANZO DE MENA

JULIO 2020  
 ARQUITECTO  
 F. BORJA ANGULO ANGULO



APROBADO DEFINITIVAMENTE POR  
LA COMISIÓN TERRITORIAL DE  
URBANISMO DE BURGOS EN FECHA



18 ABR 2008

DILIGENCIA.- La pongo yo Secretaria, para hacer constar que el Pleno de la corporación, en sesión de fecha 11 de octubre de 2007, acordó aprobar el presente documento corregido, parte integrante de las NN.UU.MM. del Valle de Mena.  
Villasana de Mena, 26 de noviembre de 2007.  
LA SECRETARIA ACCTAL.



*[Handwritten signature in blue ink]*



0-001<sub>13</sub>

ESCALA  
1/20.000

MODIFICACIÓN PUNTUAL NN.UU.MM  
VALLE DE MENA - ANZO DE MENA

ARQUITECTO  
F. BORJA ANGULO ANGULO





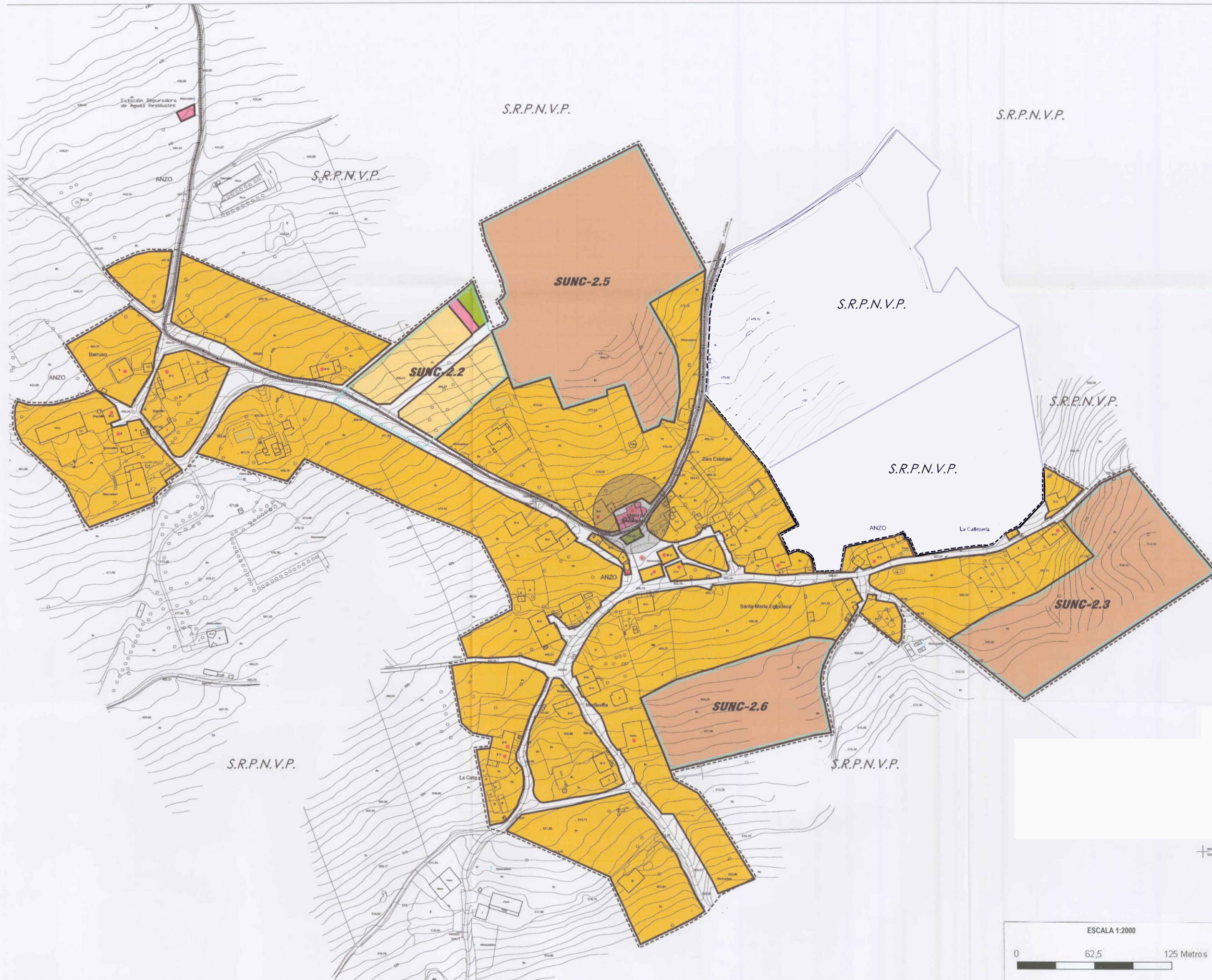

	Suelo Urbano
	SUELO URBANO CONSOLIDADO
	SUELO URBANO RESIDENCIAL LICENCIA DIRECTA
	SUELO URBANO INCLUIDO EN UNIDADES
	SUELO URBANO INDUSTRIAL
	AA-0.1
	API-0.1
	Nº Unidad de Actuación Urbana
	Nº Área de Planeamiento Incorporada
	SUELO URBANO NO CONSOLIDADO
	SUELO URBANO NO CONSOLIDADO
	Nº Unidad de Actuación Urbanística
	Nº Unidad de Actuación Urbanística
	Zona A. Protección 1ª
	Zona B. Protección 2ª
	Zona C. Protección 3ª
	040
	Nº Ficha de Catálogo
	Suelo Urbanizable
	SUELO URBANIZABLE RESIDENCIAL
	Nº Sector Urbanizable
	SUELO URBANIZABLE INDUSTRIAL
	Nº Sector Urbanizable
	SUI-0.1
	Nº Sector Urbanizable
	Suelo Básico
	PROTECCION NATURAL - CURSOS DE AGUA
	PROTECCION NATURAL - CAUCES
	S.R.P. ENTORNO URBANO
	S.R.P. NATURAL- MONTES U.P.
	S.R.P. NATURAL- MONTES CONSORCIADOS
	S.R.P. RED NATURAL 2000
	S.R.P. NATURAL- VALOR PARA B.S.B.C.O.
	S.R.P.A.
	S.R.P. AGROPECUARIO
	S.R.P. CULTURAL. CATALOGO DE PATRIMONIO ARQUEOLOGICO
	Zona A. Protección 1ª
	Zona B. Protección 2ª
	Zona C. Protección 3ª
	040
	Nº Ficha de Catálogo
	Catálogo Arquitectónico
	BEN INTERES CULTURAL
	PROTECCION INTEGRAL
	PROTECCION ESTRUCTURAL
	PROTECCION AMBIENTAL
	EQUIPAMIENTOS
	ESPACIOS LIBRES PUBLICOS
	ESPACIOS LIBRES PRIVADOS
	PERIMETRO DEL SUELO URBANO
	PERIMETRO CONJUNTO HISTORICO INCLUIDO Y B.C.S.
	PERIMETRO DE SUELO URBANO INCLUIDO EN UNIDADES
	PERIMETRO DE SECTOR URBANIZABLE
	SETEMA GENERAL VIARIO (S.G.V.)
	ALINEACION PRINCIPAL
	LINEA DE EDIFICACION
	12
	ANCHURA DE CALLE
	Nº ALTURAS VIVIENDA COLECTIVA
	Nº ALTURAS DE EDIFICIO EXISTENTE
	10
	COTA DE RASANTE

**0-0032**  
**CALIFICACION URBANISTICA NUCLEO**  
**ANZO**  
 JUNTA DE CASTILLA Y LEON | DIPUTACION PROVINCIAL DE BURGOS | AYUNTAMIENTO DE VALLE DE MENA

ESCALA 1/2.000  
 JULIO 2020

MODIFICACIÓN PUNTUAL NN.UU.MM  
 VALLE DE MENA - ANZO DE MENA  
 ARQUITECTO  
 F. BORJA ANGULO ANGULO



APROBADO DEFINITIVAMENTE POR  
LA COMISION TERRITORIAL DE  
URBANISMO DE BURGOS EN FECHA



18 ABR 2008

DILIGENCIA.- La pongo yo Secretaria, para hacer constar que el Pleno de la corporación, en sesión de fecha 11 de octubre de 2007, acordó aprobar el presente documento corregido, parte integrante de las NN.UU.MM. del Valle de Mena. Villasana de Mena, 26 de noviembre de 2007.  
LA SECRETARIA ACCTAL.

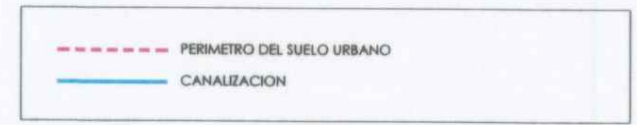

**I-002 2A**  
SERVICIOS URBANOS EXISTENTES  
**ABASTECIMIENTO**  
PEDANÍA ANZO  
NÚCLEOS ANZO

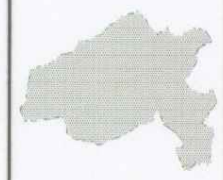

ESCALA  
1/2.000  
SEPTIEMBRE 2005

Junta de Castilla y Leon

DIPUTACION PROVINCIAL DE BURGOS

AYUNTAMIENTO DE VALLE DE MENA

**NORMAS URBANISTICAS MUNICIPALES**

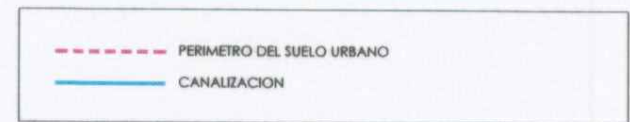
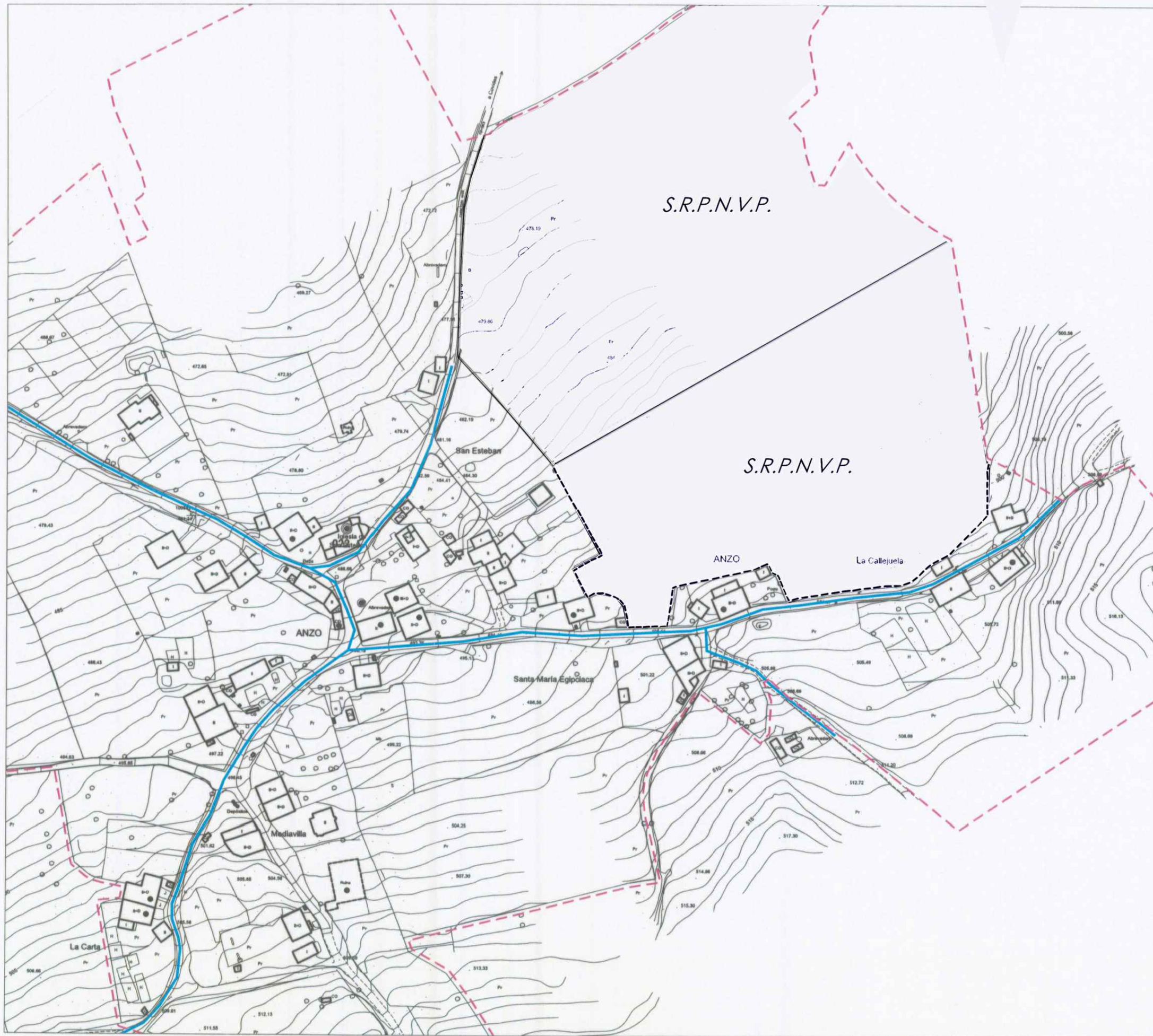

**I-002 2A**  
**SERVICIOS URBANOS EXISTENTES**  
**ABASTECIMIENTO**  
 PEDANÍA ANZO  
 NÚCLEOS ANZO

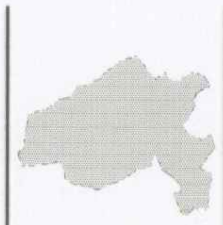

ESCALA  
 1/2.000  
 JULIO 2020

Junta de  
 Castilla y León

DIPUTACION PROVINCIAL  
 DE BURGOS

AYUNTAMIENTO DE  
 VALLE DE MENA

MODIFICACIÓN PUNTUAL NN.UU.MM  
 VALLE DE MENA - ANZO DE MENA  
 ARQUITECTO  
 F. BORJA ANGULO ANGULO